



**REGISTRO FOTOGRÁFICO
PROGRAMA DE MANTENIMIENTO DE EDIFICIOS ESCOLARES PÚBLICOS**

PRA-FOR-123
Versión 1

Ministerio de Educación
Guatemala

SITUACIÓN DEFICIENCIAS DETERMINADA:

PREVIO X

DURANTE

POSTERIOR

DEPARTAMENTO:	Alta Verapaz	MUNICIPIO:	Cobán
NOMBRE DEL ESTABLECIMIENTO:	EORM Comunidad Sachal, Anexo Cooperativa Samac	DIRECCIÓN DEL ESTABLECIMIENTO:	Caserío Nimlasachal
CÓDIGO DEL ESTABLECIMIENTO:	16-01-0294-43	FECHA:	10 de abril de 2024



Foto 1: Es el perímetro de todo el área del establecimiento



Foto 2: Es la circulación del lado oriente del establecimiento



Foto 3: Es la parte del lado occidente de la escuela



Foto 4: Es la parte noreste que circula el establecimiento

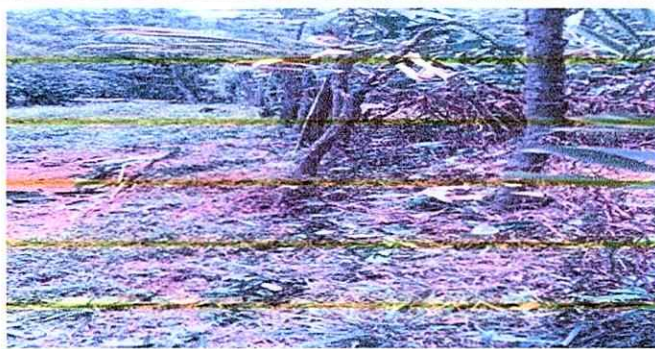

Foto 5: Es la entrada del establecimiento



Foto 6: Es la circulación actual del establecimiento que está en mal estado

Observación: Si es necesario se pueden agregar hojas adicionales y actualizar el número de hojas.

Matilde Coc Paau

Firma y sello del Presidente de la OPF



[Handwritten Signature]

Firma y Sello Director Centro Educativo Público





Ministerio de Educación
Guatemala

REGISTRO FOTOGRÁFICO PROGRAMA DE MANTENIMIENTO DE EDIFICIOS ESCOLARES PÚBLICOS

PRA-FOR-123
Versión 1

SITUACIÓN DEFICIENCIAS DETERMINADA:

PREVIO

DURANTE

POSTERIOR

DEPARTAMENTO:	Alta Verapaz	MUNICIPIO:	Cobán
NOMBRE DEL ESTABLECIMIENTO:	EORM Comunidad Sachal, Anexo Cooperativa Samac	DIRECCIÓN DEL ESTABLECIMIENTO:	Caserío Nimlasachal
CÓDIGO DEL ESTABLECIMIENTO:	16-01-0294-43	FECHA:	10 de abril de 2024



Foto 7: El estado del baño está en malas condiciones se requiere mejorar.



Foto 8: Reparación de la cocina en su estructura del techo.



Foto 9: Reparación de la estructura del techo del establecimiento.

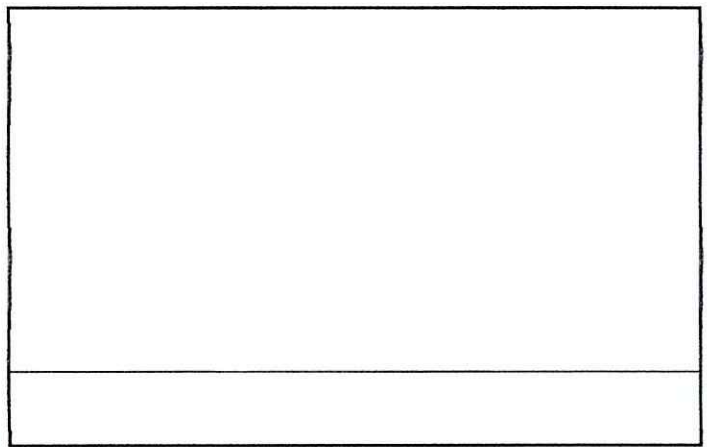
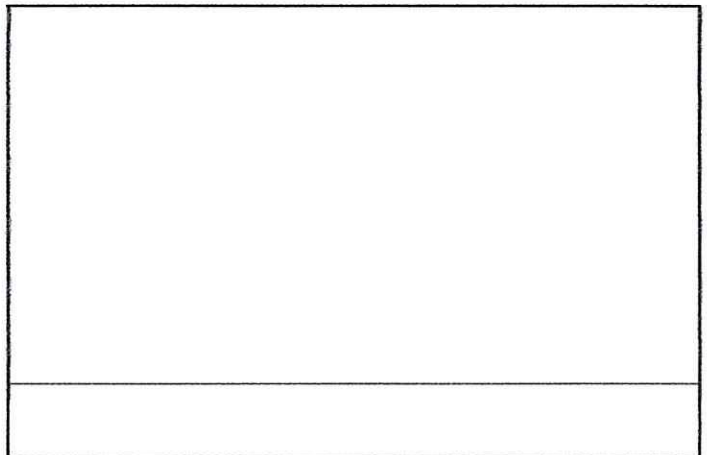

Observación: Si es necesario se pueden agregar hojas adicionales y actualizar el número de hojas.

<p>Matild Coc Paau</p> <p>Firma y sello del Presidente de la OPF</p> 	<p></p> <p>Firma y Sello Director Centro Educativo Público</p> 
--	--